Anwendungsbeispiele zur modernen

WUNDVERSORGUNG

Lösungen

LAVANID® 1/2
Wundspüllösungen

LAVANID®
Wundgel

LAVANID®
Wundgel V+

150 JAHRE 1866 - 2016

SERAG WIESSNER

Beispiele für chronische Wunden

Patient: 42 Jahre, männlich
Begleiterkrankungen: Arterielle Hypertonie
Beschreibung: Wunde am rechten Schienbein nach Verkehrsunfall, Meshgraft nicht angegangen, Länge: 12 cm, Breite: 6,4 cm, leicht gerötete Wundränder, mäßige Exsudation, kein Wundschmerz, Wundalter ca. 6 Monate

Tag 0:
Therapie: Wundreinigung mit LAVANID® 2 Lösung, autolytisches Debridement mit Lavanid® Wundgel, Wundabdeckung mit Folienverband

Tag 67:
Therapie: Wundreinigung mit LAVANID® 2 Lösung, LAVANID® Wundgel, Wundabdeckung mit Polyurethanschaum

Tag 175:
Therapie: Wundreinigung mit LAVANID® 1 Lösung, Verband mit LAVANID® Wundgel

Patient: 64 Jahre, weiblich
Begleiterkrankungen: Arterielle Hypertonie, COPD
Beschreibung: Wunde am linken Unterschenkel, Länge: 12,3 cm, Breite: 8,7 cm, leicht gerötete Wundränder, mäßige Exsudation, mäßiger Wundschmerz, Wundalter ca. 3 Monate

Tag 0:
Therapie: Wundreinigung mit LAVANID® 2 Lösung und LAVANID® Wundgel, Wundabdeckung mit Polyurethanschaum

Tag 18:
Therapie: Wundreinigung mit LAVANID® 2 Lösung, Wundabdeckung mit Wunddistanzgitter, sterile Kompressen und Fixierung

Tag 63:
Therapie: Wundreinigung mit LAVANID® 1 Lösung, kein Verband

Beispiele für infizierte Wunden

Patient: 75 Jahre, männlich
Begleiterkrankungen: Arterielle Hypertonie
Beschreibung: Ulcus cruris, Wunde am rechten Innenknöchel, Länge: 5,4 cm, Breite: 5,2 cm, leicht gerötete Wundränder, mäßige Exsudation, kein Wundschmerz, Wundalter ca. 2 Jahre

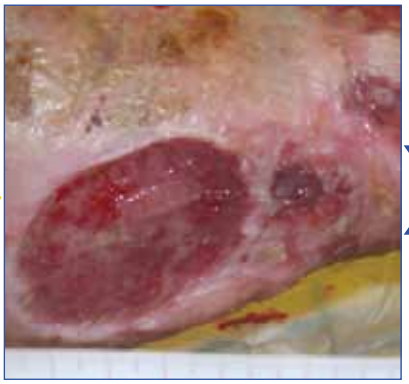

Tag 0:
Therapie: Wundreinigung mit LAVANID® 2 Lösung, LAVANID® 2-Umschläge für 3 Tage, LAVANID® Wundgel V+, Wundabdeckung mit Polyurethanschaum, sterile Kompressen und Fixierung

Tag 34:
Therapie: Wundreingung mit LAVANID® 2 Lösung, LAVANID® Wundgel V+, Wundrandschutz, Wundabdeckung mit Polyurethanschaum, sterile Kompressen und Fixierung

Tag 58:
Therapie: Wundreinigung mit LAVANID® 2 Lösung, LAVANID® Wundgel, Wundrandschutz, Wundabdeckung mit Polyurethanschaum, sterile Kompressen und Fixierung

Patient: 63 Jahre, weiblich
Begleiterkrankungen: Infektion mit Clostridium diff., Arterielle Hypertonie, bipolare Störung
Beschreibung: Großflächige Wunde am Gesäß. Patientin lag 4 Tage in der Wohnung im Stuhlgang, daraus resultierte ein Dekubitus Grad 3

Tag 0:
Therapie: Wundreinigung mit LAVANID® 2 Lösung, LAVANID® 2 Umschläge und LAVANID® Wundgel in der gebrauchsfertigen Spritze, Wundabdeckung mit sterilen Kompressen

Tag 91:
Therapie: Wundreinigung mit LAVANID® 2 Lösung und LAVANID® Wundgel in der gebrauchsfertigen Spritze, Wundabdeckung mit Polyurethanschaum

Tag 124:
Therapie: Wundreinigung mit LAVANID® 1 Lösung und LAVANID® Wundgel in der gebrauchsfertigen Spritze, Wundabdeckung mit Polyurethanschaum

Beispiele für Verbrennungswunden

Patient: 83 Jahre, weiblich
Begleiterkrankungen: Arterielle Hypertonie, COPD, Marcumartherapie, Vorhofflimmern
Beschreibung: Verbrennung 2. Grades am linken Oberschenkel,
Länge: 28 cm, Breite 26 cm, mäßige Exsudation, Wunde überwärmt und sehr schmerzhaft

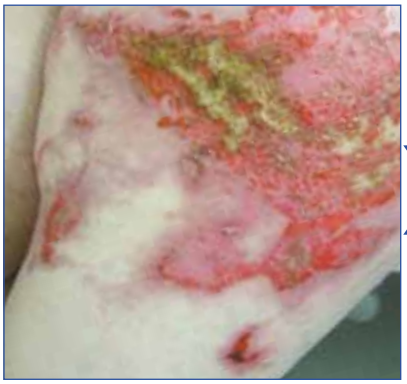

Tag 0:
Therapie: Wundreinigung mit LAVANID® 1 Lösung, LAVANID® Umschläge für 3-4 Tage. Danach LAVANID® Wundgel V+, Wundabdeckung mit Wunddistanzgitter, sterile Kompressen und Fixierung

Tag 6:
Therapie: Wundreinigung mit LAVANID® 1 Lösung und LAVANID® Wundgel V+, Wundabdeckung mit Wunddistanzgitter, sterile Kompressen und Fixierung

Tag 14:
Therapie: Wundreinigung mit LAVANID® 1 Lösung, gute Hautpflege, keine Wundabdeckung

Patient: 67 Jahre, männlich
Begleiterkrankungen: Synkope bei Herzrhythmusstörung
Beschreibung: großflächige Verbrennung 2. Grades an der rechten Bauchseite,
Länge: 19,8 cm, Breite 29 cm, mäßige Exsudation, Wunde heiß und sehr schmerzhaft.

Tag 0:
Therapie: Wundreinigung mit LAVANID® 1 Lösung, LAVANID® Umschläge für 3 Tage, danach LAVANID® Wundgel V+, Wunddistanzgitter, sterile Kompressen und Fixierung

Tag 5:
Therapie: Wundreinigung mit LAVANID® 1 Lösung, LAVANID® Wundgel V+, Wunddistanzgitter, sterile Kompressen und Fixierung

Tag 12:
Therapie: Wundreinigung mit LAVANID® 1 Lösung, gute Hautpflege, kein Verband

Applikationsmöglichkeiten

Entnahme per Schraubverschluss und benetzen einer sterilen Kompresse zur Wundreinigung mit LAVANID® Lösung.

Aseptische Entnahme von LAVANID® Lösung per Spike und Spritze zur anschließenden Wundreinigung.

Aufbringen von LAVANID® V+ Wundgel per sterilem Spatel oder steriler Kompresse durch Entnahme aus der Tube.

Direkte Applikation von LAVANID® Wundgel aus der sterilen und gebrauchsfertigen 10 ml Spritze.

Lieferprogramm

Packungsgrößen:

LAVANID® 1	PZN	REF	LAVANID® 2	PZN	REF
1 x 125 ml	05901305	E14124	1 x 125 ml	05901280	E14224
20 x 125 ml	05901297	014124	20 x 125 ml	05901274	014224
1 x 250 ml	02178423	E14125	1 x 250 ml	02178529	E14225
10 x 250 ml	02178452	014125	10 x 250 ml	02178564	014225
1 x 1000 ml	02178475	E14127	1 x 1000 ml	02178570	E14227
6 x 1000 ml	02178498	014127	6 x 1000 ml	02178587	014227

Packungsgrößen:

LAVANID® Wundgel	PZN	REF
1 x 100 g	08837192	015274

Packungsgrößen:

LAVANID® Wundgel V+	PZN	REF
1 x 100 g	10329497	015774
1 x 40 g	10813543	015773

Packungsgrößen:

LAVANID® Wundgel Spritze	PZN	REF
2 x 10 g	06122661	015272
12 x 10 g	02078785	015271

Inhalt und Fallbeispiele
Sabine Laudes
Wundmanagement Klinikum
Frankfurt-Höchst GmbH

150 JAHRE 1866 - 2016

SERAG WIESSNER

SERAG-WIESSNER GmbH & Co. KG
Zum Kugelfang 8 - 12
95119 Naila/Germany

+ 49 9282 937-0
+ 49 9282 937-9369

Export Department:
+ 49 9282 937-230
+ 49 9282 937-9785

info@serag-wiessner.de
www.serag-wiessner.de

Stand 2017 - 02

Art.Nr. 851190